

Wonderfoon W65 v2

Bouwbeschrijving Wonderfoon W65 (verschillen ten opzichte van de T65)

Kijk ook in de T65 Bouwhandleiding voor aanvullende instructies.

Schroef de telefoon los

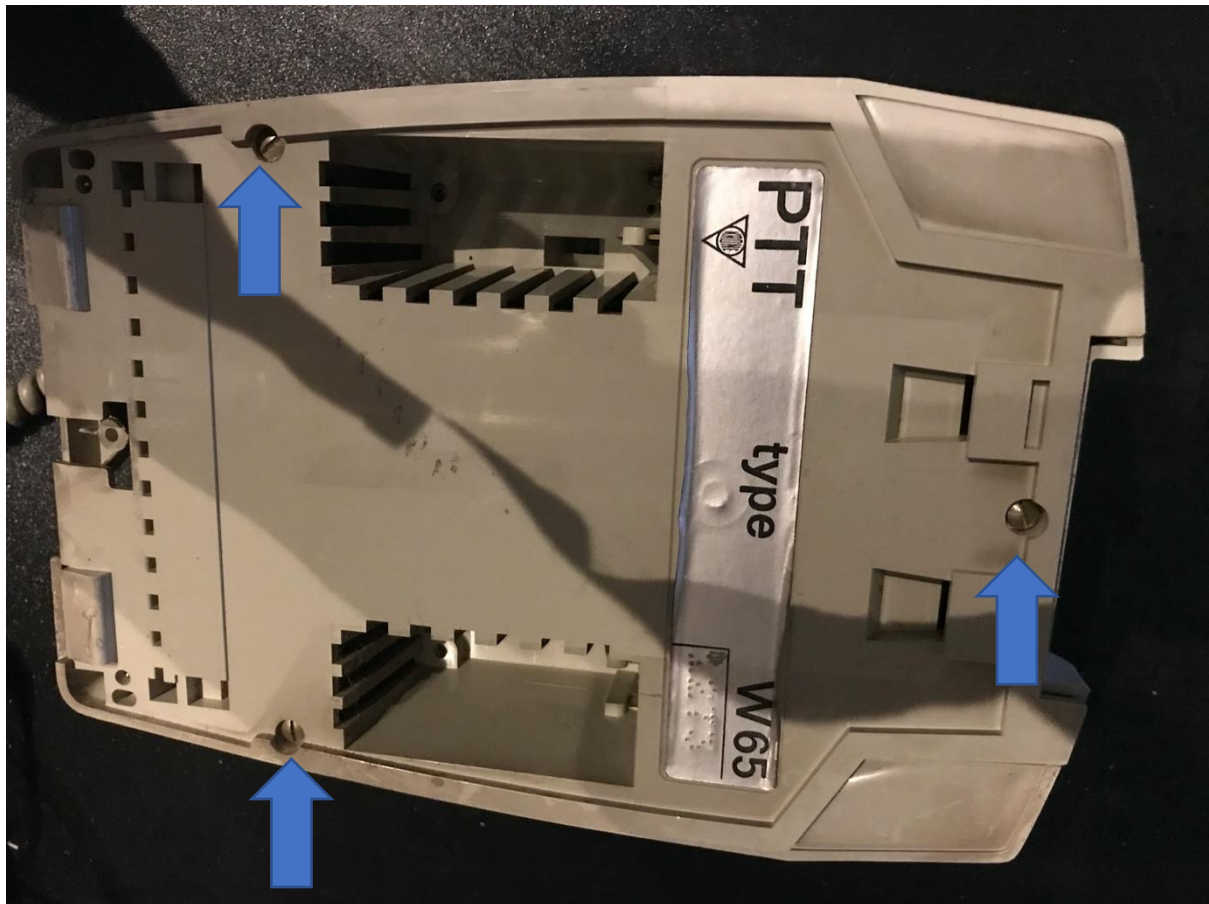

Schroef de deksel aan de onderkant los

Wonderfoon W65 v2



Schroef de draden van de hoorn en de telefoonstekker los.
Verwijder de kap van de telefoon

schroef de plastic klep boven de bel los (schroeven apart leggen)

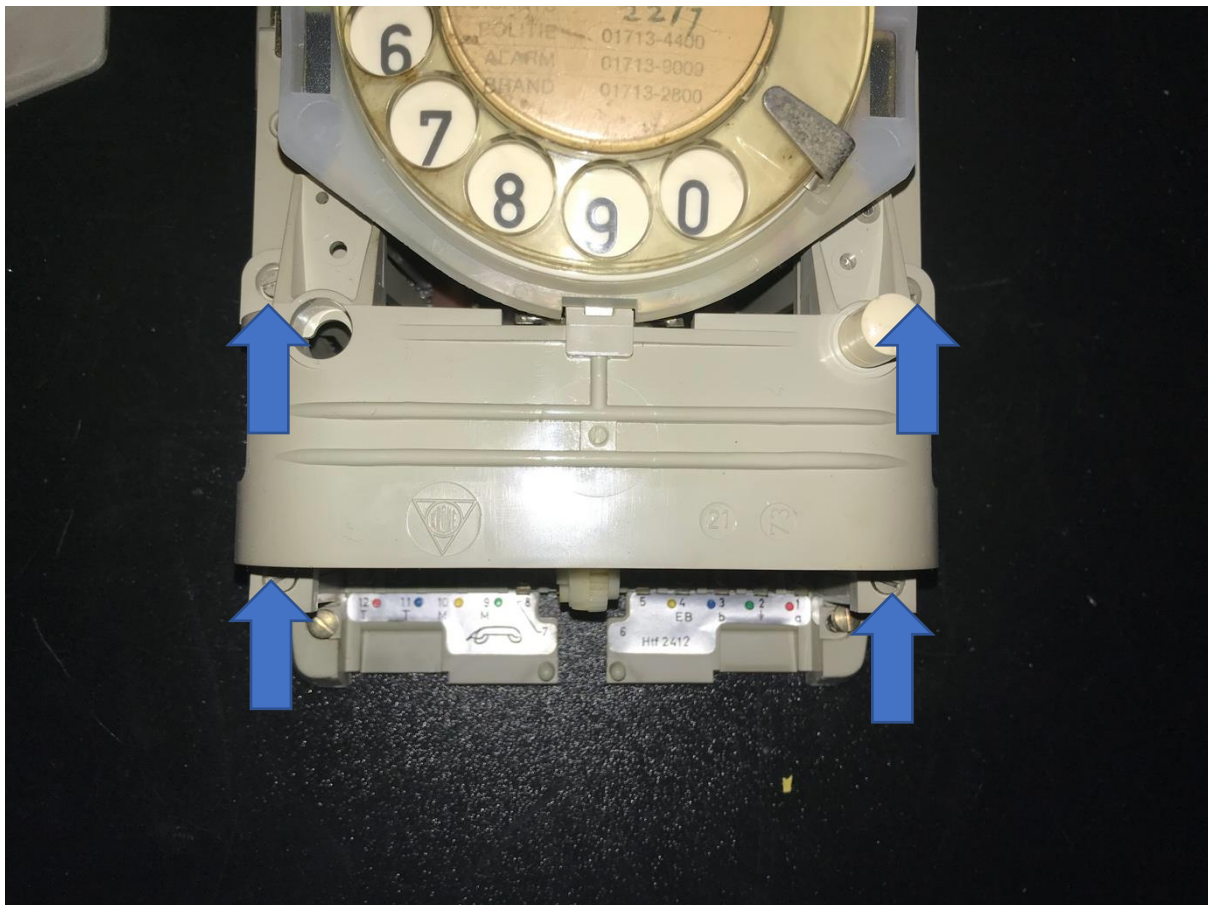

Knip de bel aan 2 kanten los en verwijder deze

Wonderfoon W65 v2

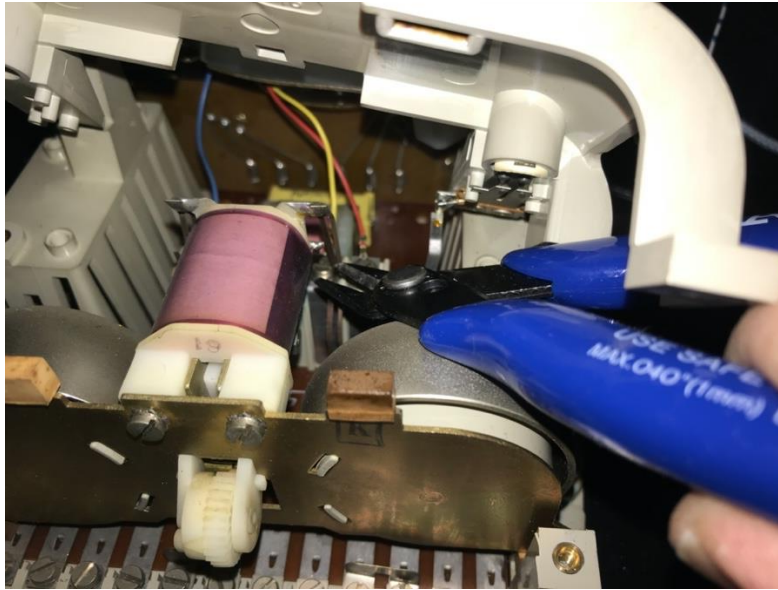

Dit Wonderfoon printplaat.

Voor de draaischijf telefoon hebben we alleen de 3 meest rechtse gaatje met bijschrift Y R B (Yellow, Red, Bleu) nodig.

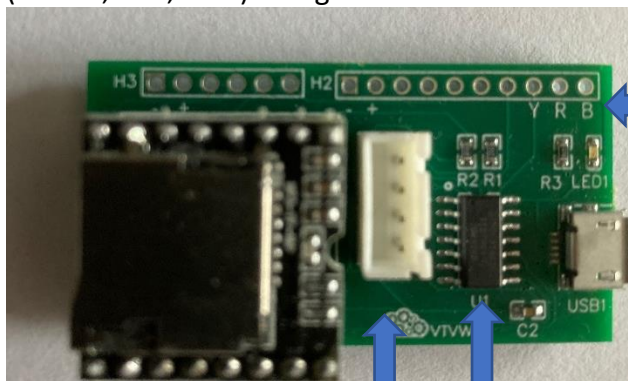

Aansluiting voor
computer voor druktoets
of draaischijf telefoon

Aansluiting voor
computer voor
draaischijf telefoon

Computer voor de
Wonderfoon

Draai de telefoon om.

Buig de plastic beugel iets naar beneden. De 3d beugel komt aan de onderkant van deze beugel. Pas de 3d beugel en teken de gaten af. Boor daarna de gaten met een 3mm boor. Verzink de gaten aan de bovenkant van de beugel.

Wonderfoon W65 v2

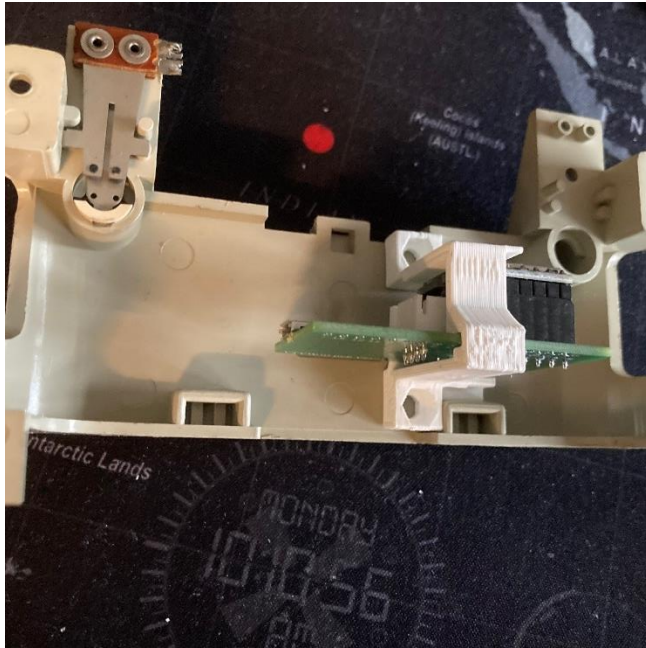

Maak nu de drie draden van de draaischijf aan de printplaat vast. Afhankelijk van de geleverde printplaat kun je de draden vastschroeven of solderen in de gaatjes.



Van links naar rechts.

Y = Geel

R = Rood

B = Blauw

Soms zitten er aan de draaischijf erg korte draden, dan moet je deze verlengen door er een stukje draad aan te solderen.

Controleer of de sd-kaart in de mp3 speler zit en monteer de printplaat met de 3d beugel onder de beugel van de telefoon

Wonderfoon W65 v2

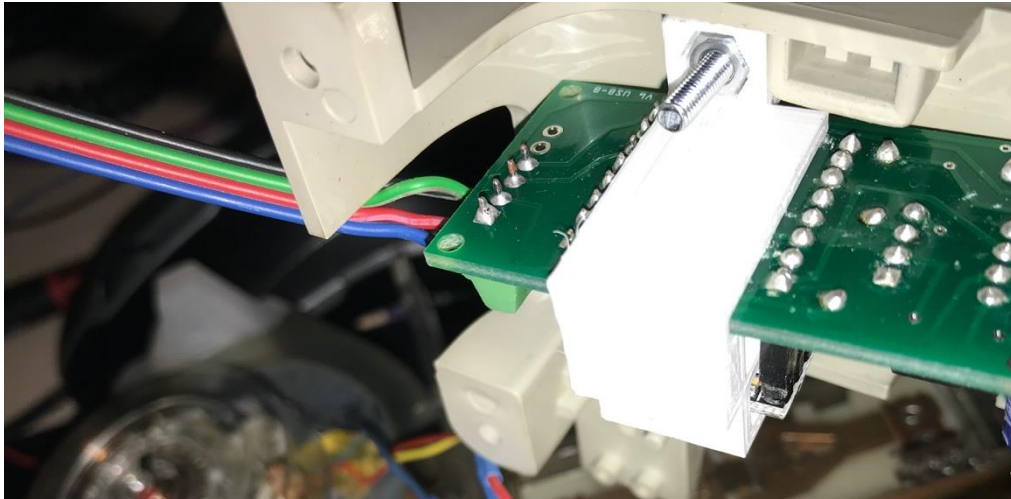

Monteer de beugel terug in de telefoon met de 4 bouten

Plug de witte stekker met 4 draden in de print

Wit en geel samen met de zwarte
en rode van de hoorn onder klem 11 en 12

zwart en rood van af de printplaat
onder klem 6 en 1

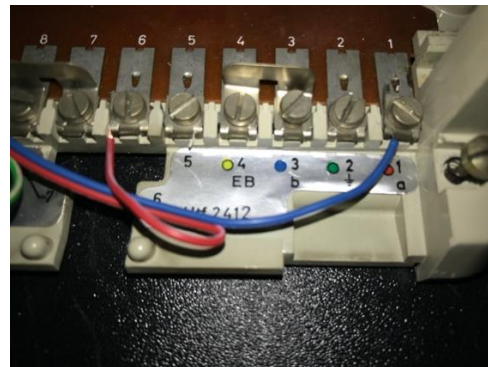

Plug de USB-stekker in de print

En test de Wonderfoon voor u deze dicht schroeft.

Wonderfoon W65 v2

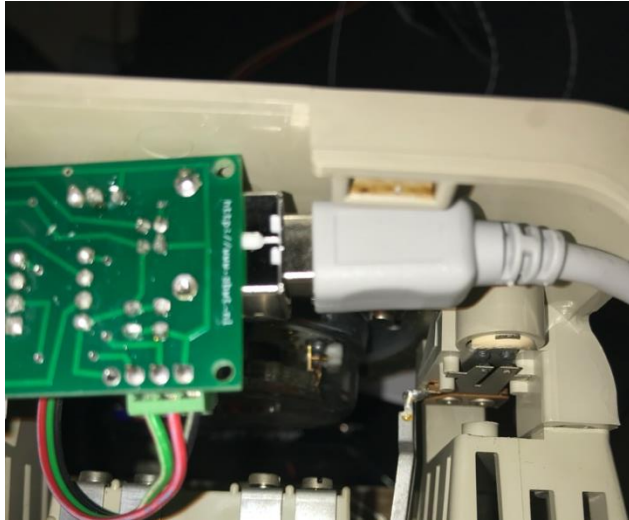

Kijk ook in de T65 Bouwhandleiding voor aanvullende instructies.